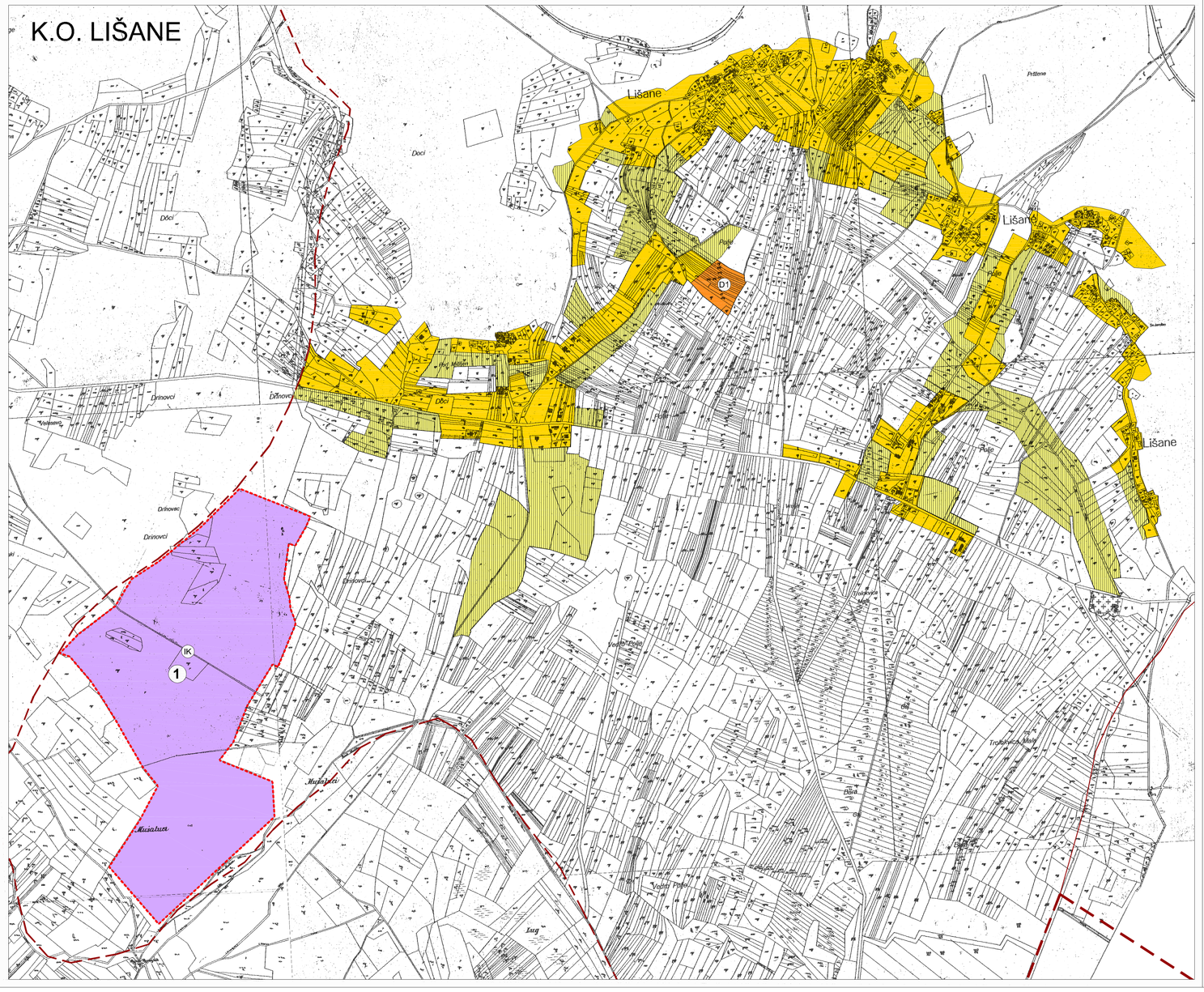

M. 1:5000

0 100 200 300 400 500

IZMJENE I DOPUNE
PROSTORNOG PLANA UREĐENJA
OPĆINE LIŠANE OSTROVIČKE

4.a GRAĐEVINSKA PODRUČJA NASELJA

TUMAČ ZNAKOVLJA:

GRANICE

- županijska granica
- općinska granica
- granica naselja
- granica stare jezgre
- 3 granica obuhvata i broj UPU-a

KORIŠTENJE I NAMJENA PROSTORA

POVRŠINE ZA RAZVOJ I UREĐENJE

RAZVOJ I UREĐENJE POVRŠINA NASELJA

izgrađeno / neizgrađeno

- izgrađeni dio građevinskog područja
- neizgrađeni - komunalno uređeni dio građevinskog područja
- D javna i društvena namjena D1 - uprava

RAZVOJ I UREĐENJE POVRŠINA IZVAN NASELJA

- gospodarska namjena I/K - proizvodno-poslovna namjena
- D javna i društvena namjena D3 - zona lječilišnog turizma; D5 - zona studentskog kampusa
- groblje

OSTALE POVRŠINE

- površina za istraživanje i eksploataciju Benkovčkog arhitektonskog kamena

Županija	ZADARSKA
Općina / grad	OPĆINA LIŠANE OSTROVIČKE
Naziv prostornog plana:	IZMJENE I DOPUNE PPU OPĆINE LIŠANE OSTROVIČKE
Naziv kartografskog prikaza:	GRAĐEVINSKA PODRUČJA NASELJA
Broj kartografskog prikaza: 4.a	Mjerilo kartografskog prikaza: 1:5 000
Odluka predstavničkog tijela o izradi Izmjena i dopuna plana "Službeni glasnik općine Lišane Ostrovičke, br. 1/2017"	Odluka predstavničkog tijela o donošenju Izmjena i dopuna plana "Službeni glasnik općine Lišane Ostrovičke, br. 1/2018"
Javna rasprava (datum objave) U "Zadarskom listu" 25. rujna 2017. godine	Javni uvid održan od: 09. listopada 2017. godine do: 16. listopada 2017. godine
Pečat tijela odgovornog za provođenje javne rasprave:	Odgovorna osoba za provođenje javne rasprave: Načelnik Ivica Musić, dipl.ing.
Mišljenje i suglasnost na plan prema članku 107. Zakona o prostornom uređenju ("Narodne novine", br. 153/13) Klasa: 350-02/17-01/09 Ur. broj: 2198/-48/-18-4	datum: dana 26. siječnja 2018. godine
Pravna osoba/tijelo koje je izradilo plan:	"ARCHING STUDIO" d.o.o. Split
Pečat pravne osobe/tijela koje je izradilo plan:	Odgovorna osoba: Srđan Šegvić, dia
Odgovorni voditelj:	Srđan Šegvić, dia
Stručni tim u izradi plana:	PLANERI SURADNICI: SRĐAN ŠEGVIĆ, dipl.ing.arh. ARCHING STUDIO d.o.o., Split; GORAN MILUN, ing.arh. ARCHING STUDIO d.o.o., Split; MIRILA BUBLE, dipl.oec. ARCHING STUDIO d.o.o., Split; JOSIP GILJANOVIĆ, dipl.ing.građ. GILAN d.o.o., Split; DAMIR BORAS, mag.ing.prom. ARCHING STUDIO d.o.o., Split; DRAGO DAMJANIĆ, dipl.ing.građ. PROJEKTNI BIRO DAMJANIĆ d.o.o., Split; ANA ORLJENICA, mag.ingprostorn. JADRO d.d., Split
Pečat predstavničkog tijela:	Predsjednik predstavničkog tijela: Zdravko Nimac, bacc.oec.
Istovjetnost ovog prostornog plana s izvornikom ovjeravam:	Pečat nadležnog tijela: